

EDITION 2020

Inscription : [www.sfpeada.fr](http://www.sfpeada.fr)



SFPEADA

CONGRÈS FRANÇAIS  
DE PSYCHIATRIE ET DE  
PSYCHOPATHOLOGIE DE  
L'ENFANT ET DE L'ADOLESCENT

# SACRÉS LIENS

3, 4 ET 5 JUIN 2020  
À REIMS  
CAMPUS SCIENCES PO

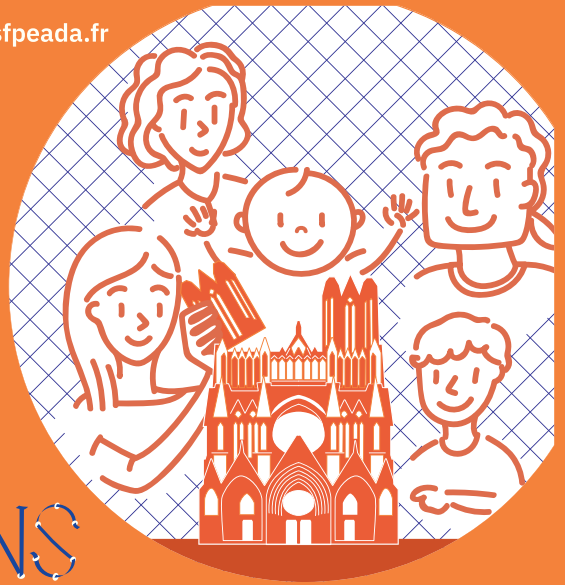

SciencesPo

**SACRÉS LIENS** À Reims, dans la ville des sacres, en juin 2020, il fallait bien s'y attendre... Le sujet du Congrès Français de Psychiatrie de l'Enfant et de l'Adolescent et des disciplines associées s'est imposé.

À travers l'Histoire, celle qui se représente dans ces architectures diverses de la reconstruction d'après guerre, nous ne pouvons nier nos sacrés liens s liens avec une époque troublée déjà ancienne, et pourtant si actuelle.

Mais en Champagne, région de vignoble, nous ne pouvons aussi en éviter la correspondance festive ! Les bulles, leur légèreté, leur finesse comme autant de savoir-faire, sont le symbole d'un moment précieux et éphémère, celui du temps de la rencontre.

Rencontre et lien, tissage des liens, continuité des liens.

Il y sera question d'une certaine temporalité, des liens subis, transmis, effacés puis retrouvés.

Une clinique de l'enfant et sa famille ne peut, à notre avis, en faire l'impasse.

Chacun pourra nous l'espérons, profiter de ces échanges pour relier sa pratique clinique, ses sujets de réflexions et de recherches à celle des divers intervenants.

## Tableau des prix

	Inscription AVANT Le 1 <sup>er</sup> avril 2020	Inscription APRÈS Le 1 <sup>er</sup> avril 2020
Membre de la SFPEADA (4 et 5 juin)	260€	290€
Nom membre de la SFPEADA (4 et 5 juin)	290€	320€
Interne non AFFEP et étudiants (3, 4 et 5 juin)	120€	120€
Interne AFFEP (3, 4 et 5 juin)	100€	100€
Formation continue (4 et 5 juin)	420€	460€
DPC (3, 4 et 5 juin)	550€	550€
Journée des internes et des jeunes professionnels (3 juin)	60€	60€
Dîner de Gala au champagne avec visite des caves (4 juin)	100€	100€

Les déjeuners du mercredi, jeudi et vendredi sont compris dans l'inscription au Congrès, ainsi que les pauses.

Pour participer au dîner de gala du jeudi soir une inscription supplémentaire est nécessaire (nombre de places limité)

POUR TOUT RENSEIGNEMENT CONCERNANT LE CONGRÈS FRANÇAIS DE PSYCHIATRIE ET DE  
PSYCHOPATHOLOGIE DE L'ENFANT ET DE L'ADOLESCENT 2020 À REIMS : [SFPEADA.FR](http://SFPEADA.FR)

MERCREDI **3** juin 2020

JOURNÉES DES INTERNES ET DES JEUNES PROFESSIONNELS  
LA CONSTRUCTIONS DES LIENS



**6 CONFÉRENCES D'UNE HEURE / DPC EN PARALLELE POUR LES INSCRITS**

Pr Antoine GUEDENEY / *Construire de l'alliance de travail en pédopsychiatrie, du bébé à l'adolescent*  
Pr Jean-Marc BALEYTE / *Les liens en situation : l'unité mobile d'intervention scolaire*  
Dr Alexandre NOVO / *Protection de l'enfance : les effets des liens inaménageables*  
Alexia BLIME & Amélie DE CAZANOVE / *Clinique des adolescents et jeunes adultes : éclairages psychanalytiques*  
Dr Elise RIQUIN / *Le lien au cœur de la pédopsychiatrie de liaison*  
Équipe de Reims / *Liens dans équipe pluridisciplinaire de pédopsychiatrie*

JEUDI **4** juin 2020

OUVERTURE DU CONGRÈS



**2 PLÉNIÈRES**

Pr Anne-Catherine ROLLAND & l'équipe d'organisation du congrès / *Sacrés Liens ! ...*  
Pr Laurent DE SUTTER / *La magie du lien*

**4 SYMPOSIA**

Lien individuel et groupal dans les processus thérapeutiques

Pr Martin DEBANE, Jean-Bernard CHAPELIER,  
Pr Anne REVAH-LEVY

Secteur, équipe de pédopsychiatrie et liens de proximité : SYMPOSIUM organisé par l'API

Alliances comme soutien des liens dans les TSA

Dr Marie-Maud GEOFFRAY, Nancy TREPANIER,  
Pr Carmen SCHROEDER

À l'origine des liens : enjeux de la psychopérinatalité : SYMPOSIUM organisé par MARCE / WAHM

**10 ATELIERS (appel à communications)**

**SOIRÉE DE GALA AU DOMAINE VRANKEN-POMMERY**

VENDREDI **5** juin 2020



**3 PLÉNIÈRES**

Pr Andrew MELTZOFF / *Early Development of the Self and Other: Messages from the Bassinet.*

« Messages depuis le berceau », développement précoce du soi et de l'autre.

Fabien JOLY / *le lien corps/psyché : vecteur du développement ... et arc-boutant de la psychopathologie de l'enfant*  
Pr Karlen LYONS-RUTH / *When Love Goes Awry: Disturbed Early Attachment Relations and their Contributions to Borderline Personality and Suicidality in Late Adolescence. «Quand l'amour tourne mal» : relations précoces d'attachement perturbées et leurs contributions à la personnalité limite et à la suicidalité à la fin de l'adolescence.*

**2 SYMPOSIA**

Figuration et représentation des liens

Dr Julien BETBEZE, Sandra RUSCONI, Dr Nicolas NEVEUX

Liens : prévention de la souffrance psychique ?

Dr Charles-Édouard NOTREDAME, Dr François MEDJKANE, Dr Julie ROLLING

**10 ATELIERS (appel à communications)**

**BIENVENUE ET BON CONGRÈS À REIMS LES 3, 4 ET 5 JUIN 2020 !**