

## D.E.S.U. « L'enfant malade, pour une alliance de soins »

### Objectifs :

- Approfondir les connaissances théoriques concernant le développement et la psychopathologie des très jeunes enfants (0-4 ans).
- Approfondir l'étude des interactions parents-enfants.
- Etudier l'enfant dans son environnement naturel, en relation avec les modalités d'accueil de la petite enfance.

### Conditions d'inscription :

- D.E.S. de médecine, attachés territoriaux et médecins scolaires, médecins généralistes, pédiatres, psychiatres, assistantes sociales, infirmières, psychologues, sages-femmes. Professionnels (éducateurs, enseignants) impliqués dans la petite enfance sous réserve d'une demande préalable au responsable du D. E.S.U.

### Modalités pratiques :

- **Enseignement :** 1 vendredi par mois de 9 à 13 heures. Séminaires, exposés et conférences.
- **Discussion de cas :** à partir de consultations vidéo en direct le jeudi une fois par mois de 9 heures 30 à 12 heures 30.
- **Durée :** 2 ans.
- **Lieu :** Service de psychiatrie Infanto-Juvenile-Hôpital Sainte Marguerite - CHU de Marseille (Professeur François POINSO).

### Contrôle des connaissances :

- Assiduité.

Les inscriptions pour le D.E.S.U. sont à effectuer auprès du :  
Service Scolarité, 3ème cycle spécialités  
Faculté de Médecine de Marseille

Coût : 450 € en FI et FC + 55,10 € (frais de bibliothèque) par année. Dossiers d'inscription téléchargeables fin juillet site de la Faculté : [www.fmc-marseille.com](http://www.fmc-marseille.com)  
Inscriptions limitées à 20 personnes.  
Pour tout renseignement s'adresser à :

\* Solange LOUIS

Email : [solange.louis@ap-hm.fr](mailto:solange.louis@ap-hm.fr)

\* Marie-Pierre PIGNOLO

Email : [marie-pierre.pignolo@ap-hm.fr](mailto:marie-pierre.pignolo@ap-hm.fr)

Tél. : 04 91 74 47 61

Tél. : 04 91 74 47 67

Fax : 04 91 74 62 42

Conseil scientifique et Comité  
d'organisation :

Pr. F. POINSO, Dr. M. DUGNAT,  
Dr. D. EHRET, Dr. M. SOKOLOWSKY,  
Dr. M. VIELLARD, Dr. C. CHATEL,  
Dr. X. SALLE-COLLEMICHE,  
Dr J. GUIVARCH, Dr. L. LE TREUT

Possibilité de formation continue dans le cadre de  
l'A.R.P.E.

## D.E.S.U. « L'enfant malade, pour une alliance de soins »



### Développement et Psychopathologie du très jeune enfant



Responsable : Professeur François POINSO

Service de Psychiatrie Infanto-Juvenile

Hôpital Sainte-Marguerite

270, boulevard de Sainte-Marguerite

B.P. 29 - 13274 MARSEILLE Cedex 9



Assistance Publique  
Hôpitaux de Marseille



Aix-Marseille  
université

## PROGRAMME

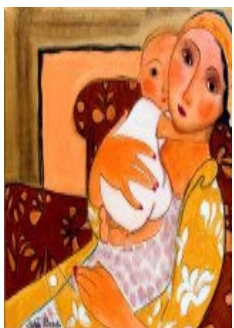

Le cycle complet dure deux ans. Il permet l'obtention du Diplôme d'Enseignement Supérieur Universitaire de Pédopsychiatrie « L'enfant malade, pour une alliance de soins ». L'inscription se fait chaque année. Il est possible de s'inscrire une seule année.

- 35 heures de conférences par an, un vendredi matin par mois par un conférencier invité. Discussion animée par l'un des responsables du D.E.S.U.
- 35 heures de consultations télévisées par an, un jeudi matin par mois. Les consultations sont retransmises en direct dans la salle de cours. Après chacune d'elles, une discussion permet un approfondissement clinique et théorique.

### Conférences :

- ◆ Les troubles du sommeil du nourrisson et du jeune enfant.
- ◆ Les traitements psychothérapeutiques conjoints parents-jeune enfant.
- ◆ Les soins du développement pour les enfants grands prématurés.
- ◆ Construction des premiers liens et théorie de l'attachement.
- ◆ Différentes trajectoires développementales en psychothérapie du jeune enfant.
- ◆ Missions et dispositifs de la Protection Maternelle et Infantile.
- ◆ L'enfant placé en pouponnière : ce que nous apporte l'expérience de Loczy.
- ◆ Les troubles sensoriels et leurs effets sur le développement.
- ◆ Le repérage des troubles autistiques : Evaluer et développer la communication sociale précoce.

### Intervenants :

- ◆ Mr Blaise PIERREHUMBERT (Lausanne).
- ◆ Pr. Pierre DELION (Lille).
- ◆ Pr François POINSO (Marseille).
- ◆ Dr Flora BAT (Marseille).
- ◆ Pr Michelle MAURY (Montpellier).
- ◆ Dr Isabelle LIGI (Marseille).
- ◆ Dr Olivier BERNARD (Marseille).
- ◆ Dr Michel DUGNAT (Marseille).
- ◆ Dr Denis EHRET (Marseille).

### Conférences :

Vendredi 14 octobre 2016  
Vendredi 18 novembre 2016  
Vendredi 09 décembre 2016  
Vendredi 13 janvier 2017  
Vendredi 03 février 2017  
Vendredi 24 mars 2017  
Vendredi 28 avril 2017  
Vendredi 19 mai 2017  
Vendredi 16 Juin 2017

### Consultations télévisées :

Jeudi 20 octobre 2016  
Jeudi 10 novembre 2016  
Jeudi 01 décembre 2016  
Jeudi 19 janvier 2017  
Jeudi 23 février 2017  
Jeudi 10 mars 2017  
Jeudi 06 avril 2017  
Jeudi 04 mai 2017  
Jeudi 08 juin 2017

---

Conseil scientifique et Comité  
d'organisation :

Pr. F. POINSO, Dr. M. DUGNAT,  
Dr. D. EHRET, Dr. M. SOKOLOWSKY,  
Dr. M. VIELLARD, Dr. C. CHATEL,  
Dr. X. SALLE-COLLEMICHE,